くるまのプロがやるから

あんしん車検

今だけ期間限定7つの特典

その1 エンジンオイル無料交換

車検時にエンジンオイル
交換料金サービス

その2 エンジンオイル交換券進呈

次回車検まで有効の
エンジンオイル交換券(1回分)

その3 追加整備料金 10% 割引

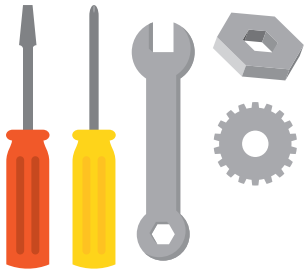

その4 早期予約割引 ￥1,000

車検満了日 2ヶ月前予約
車検は1ヶ月前から受けられます

その5 車輌持込割引 ￥1,000

車検のお車のお持込、引取

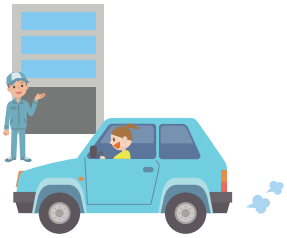

その6 代車不要割引 ￥1,000

お車のお持込で
代車不要の場合

その7 ご紹介のお客様

新規のお客様をご紹介頂くと
ご本人と紹介者様に
QUOカード ¥1,000分を
プレゼント

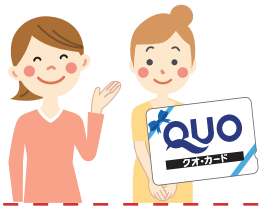

あんしん・あんぜん・おねうち価格で
プロの車検をどうぞ！

お電話でご説明いたします。
ご希望の方は立合い説明付き車検もございます。

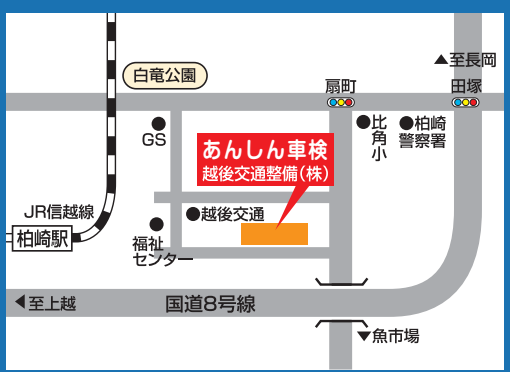

EKモーター 越後交通整備株式会社
柏崎市扇町4番75号 柏崎工場
フリーダイヤル 0120-704-541
TEL (0257) 23-5252 FAX (0257) 23-2591

12ヶ月定期点検も忘れずに受けて下さいネ!

車検

クレジットカードの支払OK！
(※一部ご利用頂けないものもございます)

国交省指定車検工場

あんしん車検料金表(税込)

車の種類・重量		基本点検料 エンジンオイル無料交換	検査料	車検諸費用	合計金額
軽自動車 (車両重量)	タント・ムーブ ワゴンRクラス	¥16,500	¥5,500	¥36,230	¥58,230
小型乗用車 ～1000kg	ヴィッツ・ パッソクラス	¥19,800	¥5,500	¥46,410	¥71,710
中型乗用車 1,001～1,500kg	シエンタ・ カローラクラス	¥22,000	¥5,500	¥54,610	¥82,110
大型乗用車 1,501～2,000kg	クラウン・ フーガクラス	¥24,200	¥5,500	¥62,810	¥92,510
ワンボックス・RV 2,001～2,500kg	ヴェルファイア クラス	¥25,300	¥5,500	¥71,010	¥101,810
12ヶ月点検　国産乗用車・・・エンジンオイル無料交換付　¥8,800					

※エコカー減税対象のお車・初年度登録より 13 年経過のお車は、表示価格とは異なりますので、お問合せ下さい。
※車検の当日は①自動車検査証②自賠責保険証③納税証明書を準備ご確認下さい。

新車・中古車販売
マイカーリース
自動車保険
板金・塗装

まずはお問い合わせください

車検を受けて頂くとエンジンオイル無料交換券を1枚プレゼント致します。

越後交通整備 柏崎工場

ご予約は フリーダイヤル 0120-704-541

2021年4月1日改定料金